

↗ SoftENGINE

↗ TECHNİK

VORSCHAU

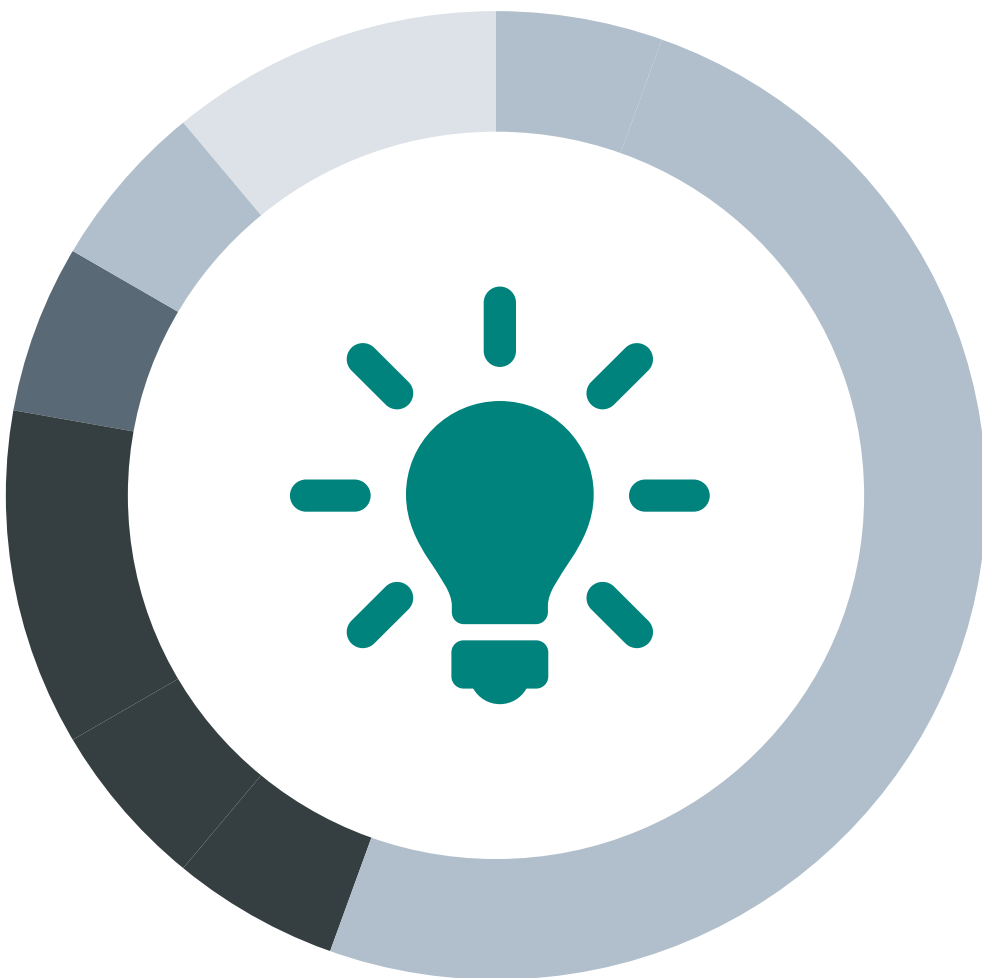

Specials

Ab BüroWARE 5.59 und WEBWARE 2.2
Erprobungsphase ab 01.2018 - Geplante Freigabe 01.2020



Das Team der Hund-Katze-Goldfisch GmbH
*Wir, das Team der Hund-Katze-Goldfisch GmbH
sind stolz auf unser erfolgreiches
Unternehmen.*

*Ein wichtiger Bestandteil unseres Erfolgs ist die
Softwarelösung, mit der wir täglich die anfallenden
Aufgaben erledigen. Neue Funktionen sind für uns
Chancen und Herausforderung gleichzeitig.*

Es gibt immer etwas zu verbessern, sei es in unserer eigenen Arbeit oder an den Werkzeugen, die wir für unsere Tätigkeit einsetzen. Die Software ist dabei ein wichtiger Bestandteil. Aufgrund unserer Softwarepflegevereinbarung brauchen wir uns keine Gedanken über die Zukunft unserer Software zu machen. Neue Versionen und damit verbunden auch neue Funktionen und Möglichkeiten erhalten wir automatisch.

Natürlich sind wir neugierig, was uns an neuen Elementen erwartet. Einiges haben wir vielleicht sogar mit verursacht, teilen wir bei Online-Schulungen zu ver-

schiedenen Themen doch immer mit, was wir in der Praxis gern anders gelöst hätten. Auch unser betreuender Partner, Herr Mustermann, gibt Erkenntnisse, Wünsche und Erfahrungen in verschiedenen Veranstaltungen an die Entwickler von SoftENGINE weiter. Er berichtet auch von Entwicklertreffen, sogenannten „DEV-Camps“, in denen Partner, Spezialisten und Anwender neue Konzepte erarbeiten. Dadurch entstehen immer wieder neue praxisnahe Softwaremodule, die für uns bereits vorab in Testversionen zur Verfügung stehen. So sind auch wir quasi an der Entwicklung beteiligt.



**Das Ziel der SoftENGINE Entwicklung:
Lösungen entwickeln, damit Kunden effizienter,
schneller und ergonomischer Arbeiten können**

1

ERP-Spotlight

Mit einem Klick das gesamte ERP-System durchsuchen.
ERP-Spotlight findet Module, Belege, Stammdaten, Wieder-
vorlagen, Termine, Chargen, Vertreter und einiges mehr.

2

Favoriten

Einfach Sterne vergeben und damit Module, Übersichten und
Daten schnell, direkt und einfach öffnen und starten.

3

Ereignisdatenbank

Alle Änderungen protokollieren, nachvollziehen und im Bedarfs-
fall mit einem Klick rückgängig machen.

4

Tabellen- & Snapshot-Technologie

Große Datenmengen sehr schnell darstellen und nutzen.
Wartezeiten extrem reduzieren.

5

Neues vom Selektionspool

Erweiterte und neue Möglichkeiten, die den Selektionspool zu
einem noch effektiveren Werkzeug machen.

6

Neues Info-System

Schneller und übersichtlicher wichtige Aussagen und Auswertun-
gen aller in der Software abgebildeten Unternehmensprozesse
erhalten.

Einfach Suchbegriff(e) eintragen, Suche ausführen und Ergebnisse aus verschiedenen Bereichen werden angezeigt.

ERP-Spotlight / 1993-2017 (c) SoftENGINE

Suchen nach:

<ul style="list-style-type: none"> ▼ Adresstamm (1) <ul style="list-style-type: none"> Kunden (1) Artikel (1) ▼ Belege (4) <ul style="list-style-type: none"> Rechnungen (1) Aufträge (3) 	<p>Aufträge</p> <p>100%</p> <table border="1"> <thead> <tr> <th>Belegart</th> <th>Belegnummer</th> </tr> </thead> <tbody> <tr><td>A</td><td>20171003</td></tr> <tr><td>A</td><td>20171004</td></tr> <tr><td>A</td><td>20171005</td></tr> </tbody> </table> <p>75%</p> <table border="1"> <thead> <tr> <th>Belegart</th> <th>Belegnummer</th> </tr> </thead> <tbody> <tr><td>A</td><td>20171003</td></tr> <tr><td>A</td><td>20171004</td></tr> <tr><td>A</td><td>20171005</td></tr> </tbody> </table> <p>50%</p> <table border="1"> <thead> <tr> <th>Belegart</th> <th>Belegnummer</th> </tr> </thead> <tbody> <tr><td>A</td><td>20171003</td></tr> <tr><td>A</td><td>20171004</td></tr> <tr><td>A</td><td>20171005</td></tr> </tbody> </table> <p>25%</p> <table border="1"> <thead> <tr> <th>Belegart</th> <th>Belegnummer</th> </tr> </thead> <tbody> <tr><td>A</td><td></td></tr> <tr><td>A</td><td></td></tr> <tr><td>A</td><td></td></tr> </tbody> </table>	Belegart	Belegnummer	A	20171003	A	20171004	A	20171005	Belegart	Belegnummer	A	20171003	A	20171004	A	20171005	Belegart	Belegnummer	A	20171003	A	20171004	A	20171005	Belegart	Belegnummer	A		A		A	
Belegart	Belegnummer																																
A	20171003																																
A	20171004																																
A	20171005																																
Belegart	Belegnummer																																
A	20171003																																
A	20171004																																
A	20171005																																
Belegart	Belegnummer																																
A	20171003																																
A	20171004																																
A	20171005																																
Belegart	Belegnummer																																
A																																	
A																																	
A																																	

Das ERP-Spotlight findet Daten aus folgenden Bereichen:

- Adressen
- Belege
- Artikel
- Module
- IDBs
- Termine
- Wiedervorlagen
- Chargen
- Vertreter

ERP-Spotlight enthält mehrere Suchen.

- 100%** Fundstellen bei **Wortsuche**
- 75%** Fundstellen bei **Fragmentensuche**
- 50%** Fundstellen bei **Wortsuche**
- 25%** Fundstellen bei **Fragmentensuche**

Einfacher Suchen - schneller Finden

Die Vorgabe für die SoftENGINE-Entwicklung bestand darin, eine Suche zu entwickeln, die große Teile des gesamten ERP-Systems einschließt, gleichzeitig aber einfach anzuwenden ist und sehr schnell Ergebnisse bereitstellt.

Ergebnisse werden übersichtlich dargestellt und können direkt aus der Übersicht aufgerufen werden.

Daraus resultieren verschiedene Trefferquoten.
mit **AND** Verknüpfung der Begriffe gefunden
mit **AND** Verknüpfung der Begriffe gefunden
mit **OR** Verknüpfung der Begriffe gefunden
mit **OR** Verknüpfung der Begriffe gefunden

Adressnummer	(3)
10010	(3)
10010	
10010	
10010	(3)
Adressnummer	
10010	
10010	
10010	
Adressnummer	
10010	
10010	
10010	
Adressnummer	

ERP-Spotlight - Details

Nach Eingabe des Suchbegriffs wird die Suche ausgeführt. Die Suche nach einem oder mehreren Suchbegriffen erfolgt als Wort und Fragment in in allen derzeit verfügbaren Bereichen. Zusätzliche Programmbereiche folgen in den weiteren Entwicklungsschritten.

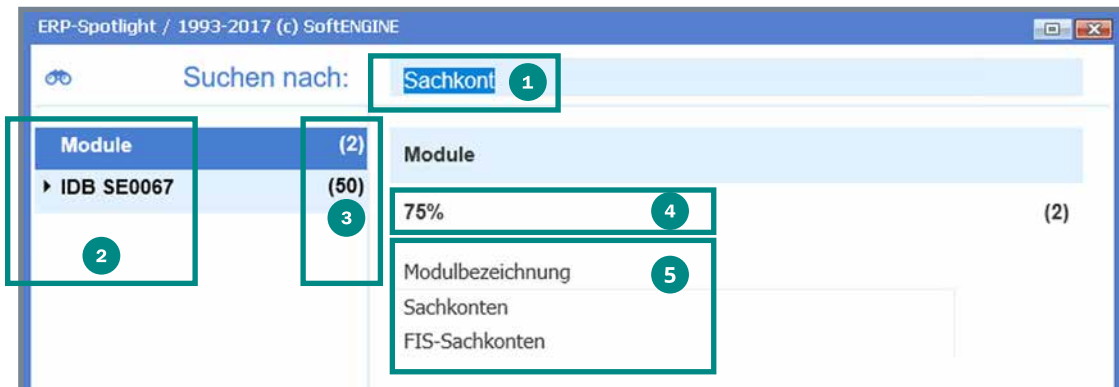

- 1 Suchbegriff
- 2 Gefundene Bereiche
- 3 Anzahl der „Fundstellen“
- 4 Treffergenauigkeit (100%, 75%, 50% 25% je nach Suche)
- 5 Auflistung der „Fundstellen“ (für den links ausgewählten Bereich)

Gefundene Datensätze oder Module werden mit Mausklick gestartet - mit ESC oder Schließen des Moduls geht's einfach wieder zurück zum Spotlight.

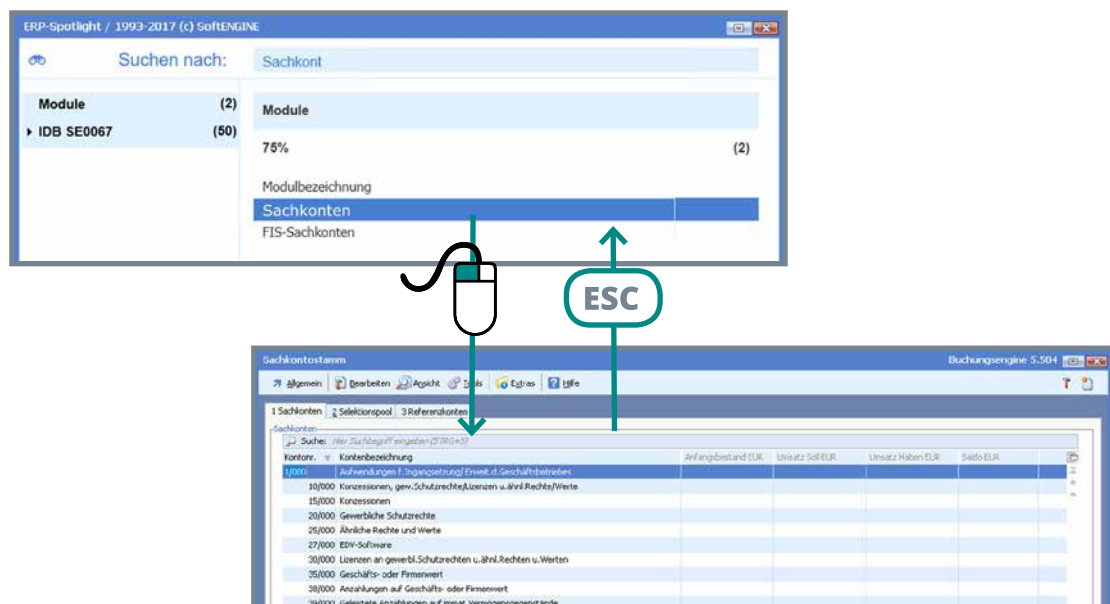

Mögliche Einstellungen sind unter dem Symbol  schnell zu finden und zu verändern.

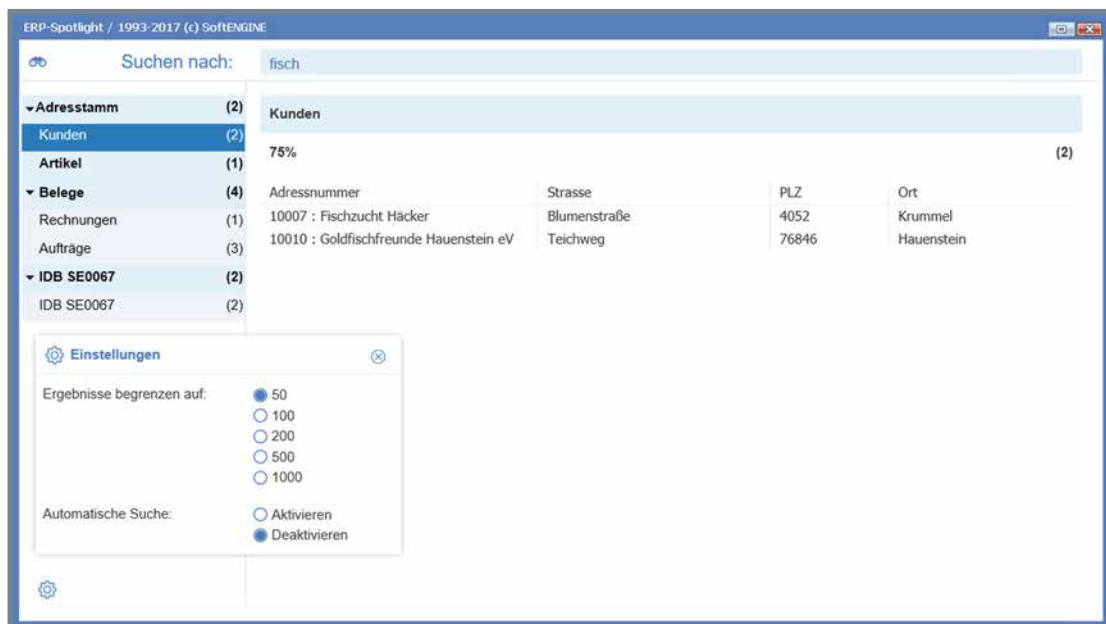

„Ergebnisse begrenzen auf“ beschränkt die Anzahl der angezeigten Ergebnisse und beschleunigt die Suche.
 „Automatische Suche“ startet die Suche bei Eingabepause.

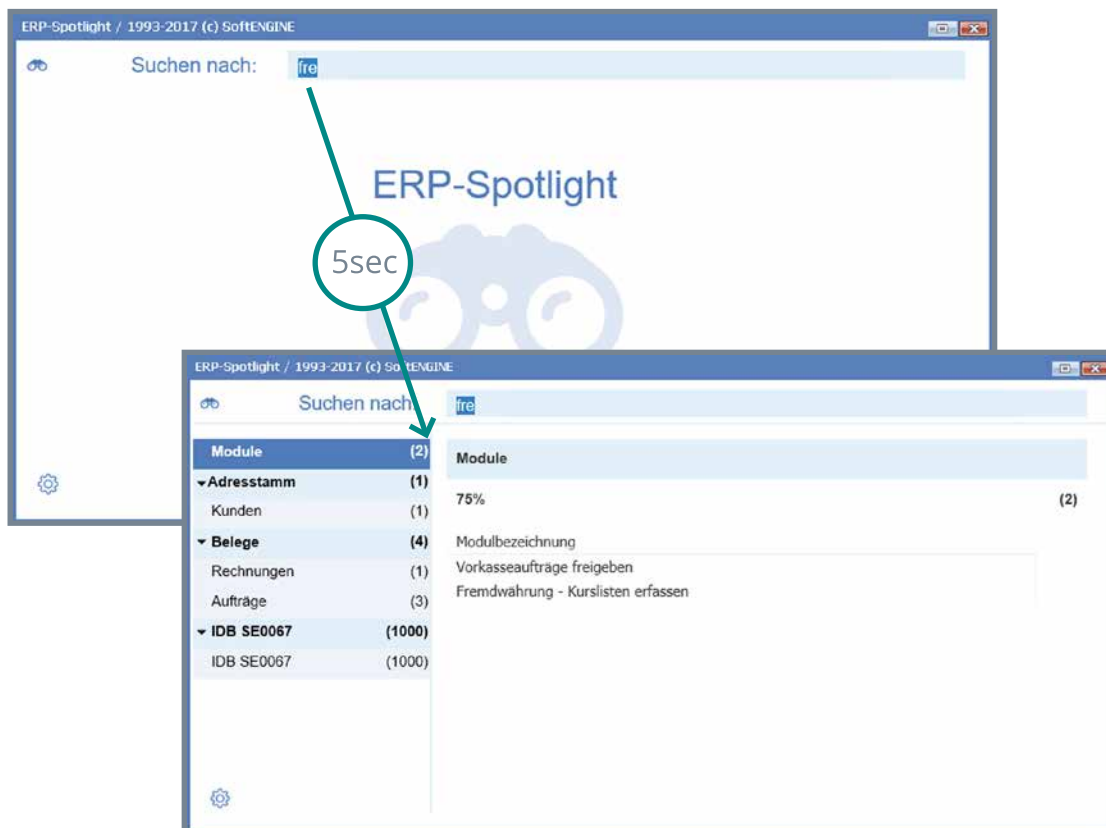

Favoriten

2

Der „Favoritenstern“ -
anklicken und Modul, Bereich, Register-
karte oder Datensatz werden ein Favorit.

BüroWARE® - PREMIUM 5.59.007.00376 (32-bit) / 1993-2017 (c) SoftENGINE

Hund-Katze-Goldfisch GmbH : 01.2017-12.2017 angemeldet als Systemverwalter (000)

▼ Allgemein Oberfläche Berechnungen Formulare Tools Einstellungen Extras Ansicht Fenster ?

★ FAVORITEN x

Module

- 1 Adressstamm
- 2 Adressstamm: [1] Geschäftskunden
- 3 Artikelstamm

Artikelstamm: [VAR] Artikel mit Var...

PAN: Prozesse

Sachkonten

Artikelstamm: [2] Artikel "Cats & Dogs"

Artikelstamm: Selektionspool

Vorgelagerte Auswahl Artikelstamm

Allgemein Bearbeiten Ansicht Tools Extras Einstellungen Hilfe

1 Artikelauswahl 2 Selektionspool

Selektion

Artikel

Suche: Hier Suchbegriff eingeben (STRG+S)

UP	Artikelnummer	Bezeichnung
	ART00001	Goldfisch T-Shirt
	ART00001.00001	Goldfisch T-Shirt - XS - rot
	ART00001.00002	Goldfisch T-Shirt - XS - gelb
	ART00001.00017	Goldfisch T-Shirt - S - gruen
	ART00001.00018	Goldfisch T-Shirt - S - grau
	ART00001.00019	Goldfisch T-Shirt - M - rot
	ART00001.00020	Goldfisch T-Shirt - M - gelb
	ART00001.00021	Goldfisch T-Shirt - M - blau
	ART00001.00022	Goldfisch T-Shirt - M - schwarz
	ART00001.00026	Goldfisch T-Shirt - M - gruen
	ART00001.00027	Goldfisch T-Shirt - M - grau
	ART00001.00028	Goldfisch T-Shirt - L - rot
	ART00001.00029	Goldfisch T-Shirt - L - gelb
	ART00001.00030	Goldfisch T-Shirt - L - blau
	ART00001.00031	Goldfisch T-Shirt - L - schwarz

Datenverknüpfungen

Zuletzt verwendet

Aktuell geöffnet

8 Elemente

Die Breite des
Arbeitsplatzes
einfach mit der
Maus verändern.

Favoriten:

Direkte Links zu

- 1 Modulen
- 2 Zweig einer Baumstruktur
(z.B. Adressgruppe)
- 3 Karteikarte

Neuer Arbeitsplatz „Favoriten“

Daten und Module in direktem, schnellem Zugriff

Mit der Festlegung von Modulen, Datenbereichen und einzelnen Datensätzen als Favoriten, werden diese schneller gefunden und können einfach durch Mausklick geöffnet bzw. gestartet werden.

Neue Arbeitsplatzauswahl

Freitag, 02.06.2017 - 12:49:56
ERP-Spotlight

Bestand	Bestand Kalk.	Einkaufspreis	Verkaufspreis	BS
1878				
17				
15				
12				
61				
23				
21				
16				
30				
17				
68				
36				
26				
27				
16				
19				
20				
34				
35				
46				
45				
46				
10				
13				
41				
23				
36				
24				
12				
17	17	11,99	20,99	
18	18	11,99	22,99	
20	20	11,99	19,99	

„Favoriten“ - Details

Die Funktion „Favoriten“ steht überall dort zur Verfügung, wo in der oberen Leiste des aktuellen Fensters ein Stern zu sehen ist. Um das aktuelle Modul als Favorit hinzuzufügen, ist es ausreichend, mit der Maus den Stern anzuklicken. Dieser wird dann „in Gold“ dargestellt.

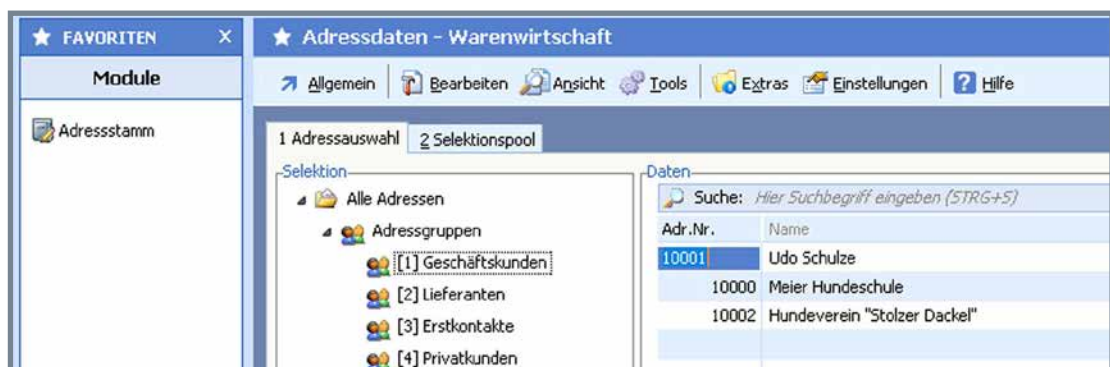
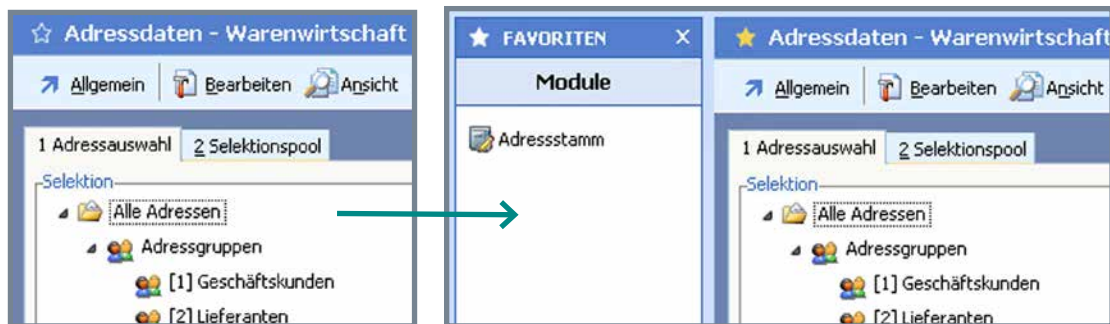

Ist ein Bereich (hier im Beispiel die Adressgruppe „Geschäftskunden“ aktiv, reicht es ebenfalls aus, auf den Stern zu klicken, um einen Favoriteneintrag zu erzeugen.

Übrigens wird der Stern in weiß dargestellt, wenn das Modul zwar bereits ein Favorit ist, man sich aktuell aber auf einem anderen Ast im Baum oder auf einer anderen Karteikarte befindet.

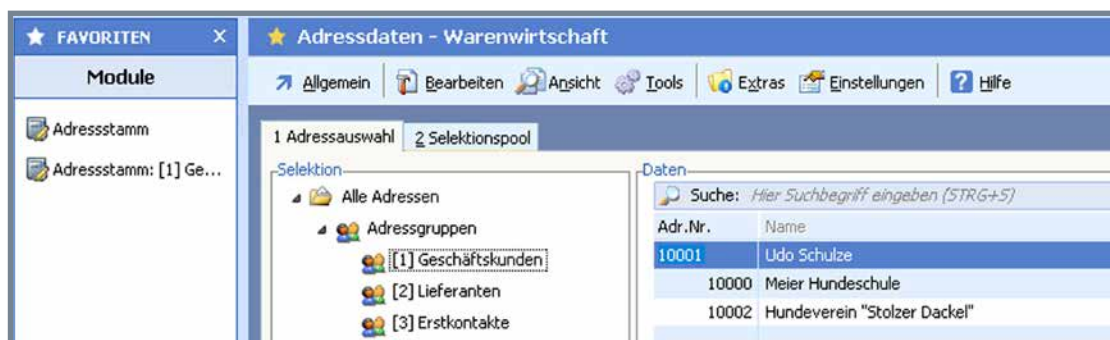

Die neuen Favoriten können auch genutzt werden, um direkt eine Verbindung zu einem Datensatz (z.B. Kunde oder Artikel) zu erzeugen. Wenn beispielsweise der Datensatz eines Kunden geöffnet ist, steht auch hier der „Favoriten-Stern“ zur Verfügung. Wird dieser angeklickt, erscheint im Bereich „**Datenverknüpfungen**“ des Arbeitsplatzes der direkte Link zum Kunden.



Favoriten-Einträge in der Seitenleiste des Arbeitsplatzes lassen sich übrigens einfach durch rechten Mausklick umbenennen oder löschen. Die Sortierung ist änderbar, indem die Einträge einfach mit der Maus verschoben werden.

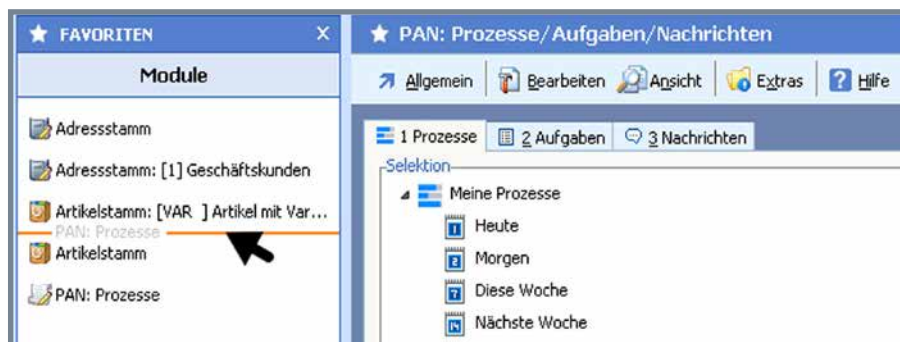

Die Arbeitsplatzvariante „Favoriten“ enthält 4 Bereiche:



- 1 Verknüpfte Programm-Module (z.B. Adressstamm, Artikelstamm)
- 2 Links zu einzelnen Datensätzen (z.B. einem Kunde, einen Artikel)
- 3 Verknüpfungen zu den letzten geöffneten Modulen oder Datensätzen
- 4 Aktuell offene Module

Übersichtliche Darstellung aller Änderungen

Verfügbar für

- Firma
- Artikel
- Adress/Artikel
- Adressen
- Ansprechpartner
- Vertreter
- Belege

Änderungsprotokoll für Kunde 10000 - Barbara Müller

Suche: Hier Suchbegriff eingeben (STRG + S)

Feldänderung an Adresse: 10000 - Weisz:	Datum	Uhrzeit
Feldänderung an Adresse: 10000 - Weisz:	31.05.2017	08:20
Feldänderung an Adresse: 10000 - Weisz:	31.05.2017	08:29
Feldänderung an Adresse: 10000 - Weisz:	31.05.2017	08:38
Variable		Bezeichnung
ADR_222_20		Telefon (Intern)
Feldänderung an Adresse: 10000 - Weisz:	31.05.2017	08:39
Art Variable		Bezeichnung
ADR_381_5		Adressrabatt %
Feldänderung an Adresse: 10000 - Weisz:	31.05.2017	08:39
Art Variable		Bezeichnung
ADR_381_5		Adressrabatt %
Feldänderung an Adresse: 10000 - Müller:	04.06.2017	10:32
Art Variable		Bezeichnung
ADR_20_30		Firmenname

Finanzbuchhaltung

19 Elemente Müller/10000

Protokollierung zusätzlich zu BWPROT möglich

Änderungen verfolgen

Die Ereignisdatenbank protokolliert übersichtlich alle Änderungen und wer diese ausgeführt hat. Im Bedarfsfall erfolgt die Rücknahme einer Veränderung mit nur einem Klick.

Änderungsanzeige für

- alle Änderungen in allen Bereichen
- ausgewählte Änderungsart (z.B. Neuanlage, Löschung)
- einen Datenbereich (z.B. alle Adressen)
- selektierte Datenbereiche (z.B. Adressen und Belege)

Geändert von: 000 : Systemverwalter

Geändert von: 000 : Systemverwalter ▶ Details einblenden

Geändert von: 000 : Systemverwalter ▼ Details ausblenden

Vorher - Nachher Anzeige

Inhalt vor der Änderung: +491234567

Inhalt nach der Änderung: 555

Geändert von: 000 : Systemverwalter ▼ Details ausblenden

Inhalt vor der Änderung:

Inhalt nach der Änderung: 5

Geändert von: 000 : Systemverwalter ▼ Details ausblenden

Inhalt vor der Änderung: 5

Inhalt nach der Änderung:

Rückgängig mit einem Klick

Geändert von: 000 : Systemverwalter ▼ Details ausblenden

Inhalt vor der Änderung: Weisz

Inhalt nach der Änderung: Müller

Alle Details verbergen Alle Details einblenden

Details der Ereignisdatenbank

Bereich-ID/ID	Bereich	Zugriffsrecht
BWPROT, 10006	Einstellungen Protokollierung IDB	Ereignisdatenbank anstelle von bwprot20.dat verwenden
BWPROT, 10007	Einstellungen Protokollierung IDB	Ereignisdatenbank zusätzlich zu bwprot20.dat verwenden

Es ist einstellbar, ob die Ereignisdatenbank anstelle oder zusätzlich zur Protokolldatei „BWPROT“ geführt werden soll. Die Inhalte der aktuellen „BWPROT“ werden beim Erststart in die Ereignisdatenbank importiert.

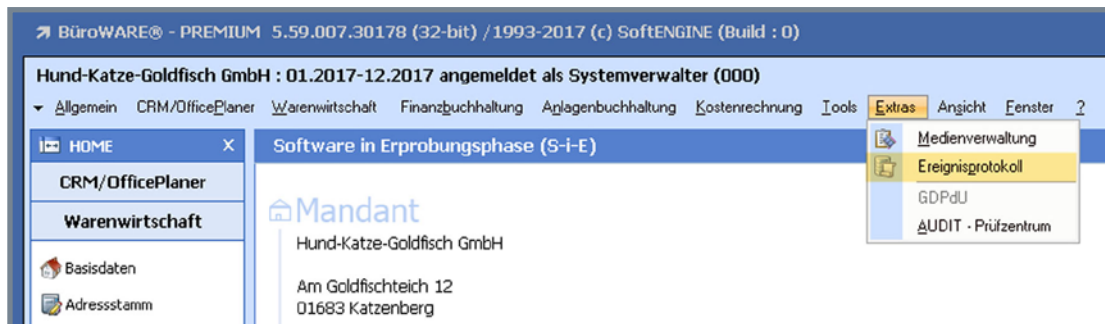

Die Ereignisdatenbank wird (wo verfügbar) über das Menü „Extras“ aufgerufen.

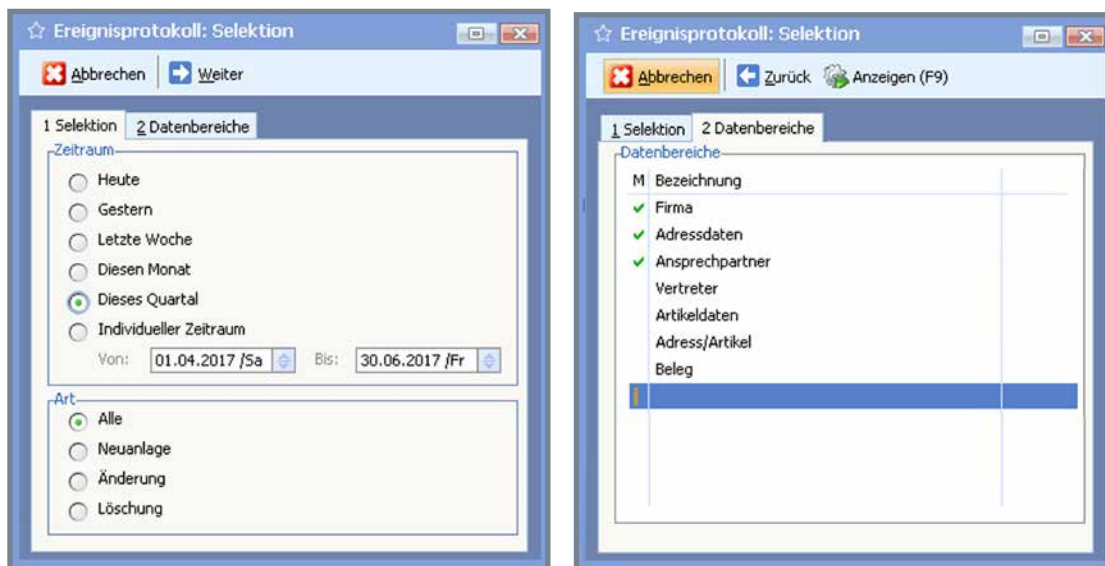

Die Ereignisse können nach Änderungsart, Datenbereichen und Zeitraum der Änderung selektiert werden.

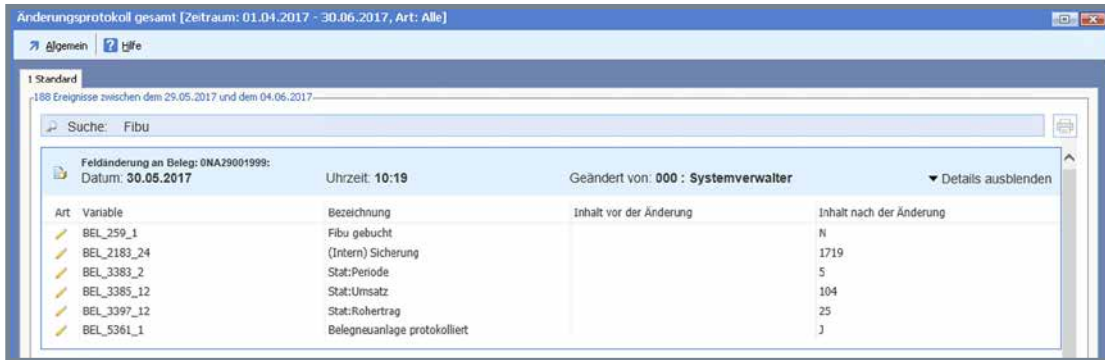

Innerhalb der angezeigten Ereignisse ist eine Suche/Filterung möglich.

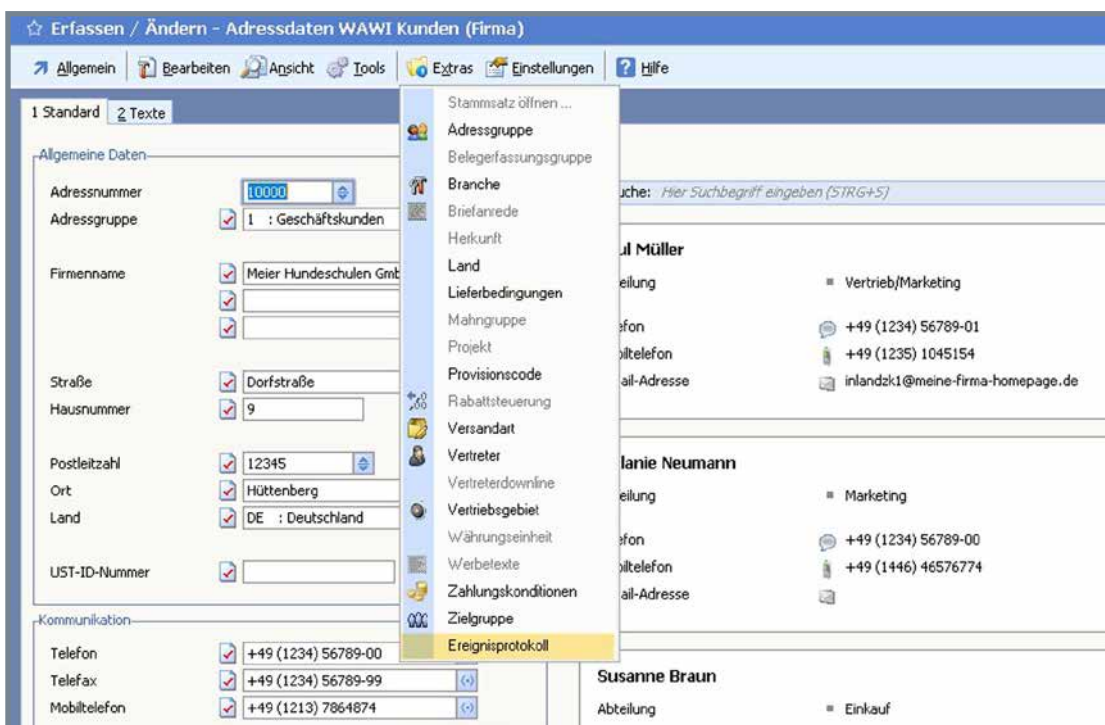

Bei Anzeige der Ereignisse innerhalb eines Datensatzes kann eine Änderung markiert und rückgängig gemacht werden.

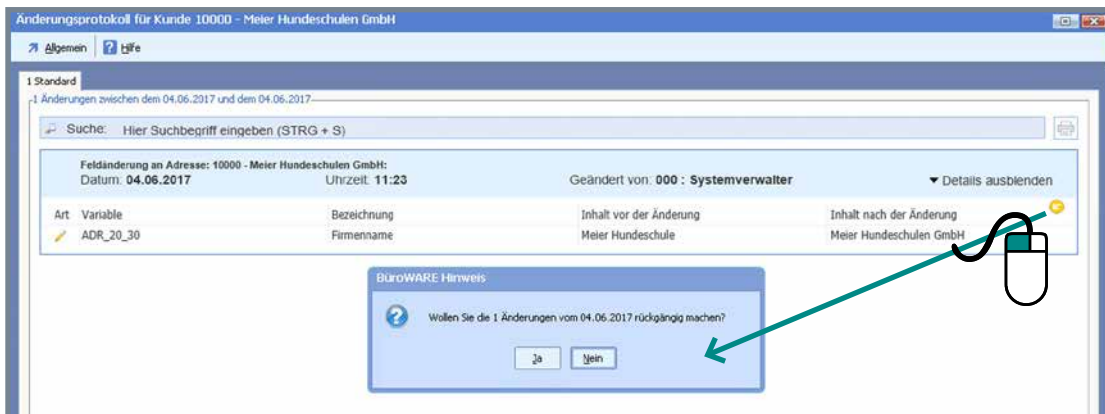

Tabellen- und Snapshot-technologie

4

Extrem schnelle Darstellung der Hauptspeichertabellen

The screenshot shows the 'Vorgelagerte Auswahl Artikelstamm' window in BüroWARE. The left sidebar contains a navigation menu with 'Warenwirtschaft' selected. The main area shows a tree view of 'Alle Artikel' with sub-items like 'Warengruppen' and 'Selektionspools'. A table on the right displays a list of articles with columns for 'UP', 'Artikelnummer', and 'Bezeichnung'. The last row is a 'Gesamtsumme' row. A callout box on the left lists 'Verfügbar für' with items: Artikel, Adressen, and Belege. Another callout box at the bottom right points to the 'Gesamtsumme' row, indicating 'Berechnung und Darstellung einer Summenzeile'.

Verfügbar für

- Artikel
- Adressen
- Belege

Berechnung und Darstellung einer Summenzeile

UP	Artikelnummer	Bezeichnung
	ART00001.00001	Goldfisch T-Shirt -
	ART00001.00002	Goldfisch T-Shirt -
	ART00001.00003	Goldfisch T-Shirt -
	ART00001.00004	Goldfisch T-Shirt -
	ART00001.00005	Goldfisch T-Shirt -
	ART00001.00006	Goldfisch T-Shirt -
	ART00001.00007	Goldfisch T-Shirt -
	ART00001.00008	Goldfisch T-Shirt -
	ART00001.00009	Goldfisch T-Shirt -
	ART00001.00010	Goldfisch T-Shirt -
	ART00001.00011	Goldfisch T-Shirt -
	ART00001.00012	Goldfisch T-Shirt -
	ART00001.00013	Goldfisch T-Shirt -
	ART00001.00014	Goldfisch T-Shirt -
	ART00001.00015	Goldfisch T-Shirt -
	ART00001.00016	Goldfisch T-Shirt -
	ART00001.00017	Goldfisch T-Shirt -
	ART00001.00018	Goldfisch T-Shirt -
	ART00001.00019	Goldfisch T-Shirt -
	ART00001.00020	Goldfisch T-Shirt -
	ART00001.00021	Goldfisch T-Shirt -
	ART00001.00022	Goldfisch T-Shirt -
	ART00001.00023	Goldfisch T-Shirt -
	ART00001.00024	Goldfisch T-Shirt -
	ART00001.00025	Goldfisch T-Shirt -
	ART00001.00026	Goldfisch T-Shirt -
	ART00001.00027	Goldfisch T-Shirt -
	ART00001.00028	Goldfisch T-Shirt -
	ART00001.00029	Goldfisch T-Shirt -
	ART00001.00030	Goldfisch T-Shirt -
	ART00001.00031	Goldfisch T-Shirt -
		Gesamtsumme

Schneller und sicherer mit Massendaten arbeiten

Die neue Tabellen- und Snapshottechnologie beseitigt Speicherprobleme und ermöglicht auch mit enorm vielen Datensätzen ein extrem schnelles Arbeiten.

Anzeige der letzten Aktualisierung

Sonntag, 04.06.2017 - 12:11:55 (140.2 MB/993)
ERP-Spotlight

Anzahl Datensätze: 69162

	Bestand	Bestand Kalk.	Einkaufspreis	Verf.
XS - rot	17	17	11,99	
XS - gelb	15	15	11,99	
XS - blau	12	12	11,99	
XS - schwarz	61	61	11,99	
XS - braun	23	23	11,99	
XS - lila			11,99	
XS - rosa			11,99	
XS - gruen			11,99	
XS - grau			11,99	
S - rot			11,99	
S - gelb			11,99	
S - blau			11,99	
S - schwarz			11,99	
S - braun			11,99	
S - lila			11,99	
S - rosa			11,99	
S - gruen	34	34	11,99	19,99
S - grau	35	35	11,99	19,99
M - rot	46	46	11,99	19,99
M - gelb	45	45	11,99	20,99
M - blau	46	46	11,99	22,99
M - schwarz	10	10	11,99	19,99
M - braun	13	13	11,99	21,49
M - lila	41	41	11,99	21,99
M - rosa	23	23	11,99	20,99
M - gruen	36	36	11,99	19,99
M - grau	24	24	11,99	19,99
L - rot	12	12	11,99	19,99
L - gelb	17	17	11,99	20,99
L - blau	18	18	11,99	22,99
L - schwarz	20	20	11,99	19,99
aus 69162 Zeilen	6916194540	6916194008		

Neues Tabellenmenü mit den Funktionen für:

- Spaltendarstellung
- Summenzeile
- Snapshot-Einstellungen

Optimale Spaltendarstellung
Tabelle ausdrucken
Tabelle exportieren
Tabelle in Zwischenablage stellen
Tabelle als ANSI-datei speichern
Tabelle als XML-Datei exportieren
Filter aktivieren/auswählen (STRG+F8)
Maskenansicht
Tabelle bearbeiten (SHIFT+STRG+F2)
Volltextsuche
Volltextsuche temporär abschalten
Summenzeile
Summenzeile aktivieren und berechnen
SnapShot - Einstellungen

Neue Spaltenoptimierung mit verbesserter Berücksichtigung der Bildschirmauflösung

Tabellen- und Snapshottechnologie im Detail



Die neue Technologie beinhaltet eine Komprimierung für die Datentabelle der Adressen, Artikel und Belege. Diese Komprimierung lässt sich für die betreffenden Datenbereiche separat aktivieren.

Für die komprimierten Daten werden Snapshots erzeugt. Auch diese können in den Einstellungen für die verfügbaren Datenbereiche aktiviert werden.



Bei Hauptspeichertabellen stehen die neuen Funktionen (wenn Snapshots aktiv sind) im Tabellenmenü zur Verfügung.

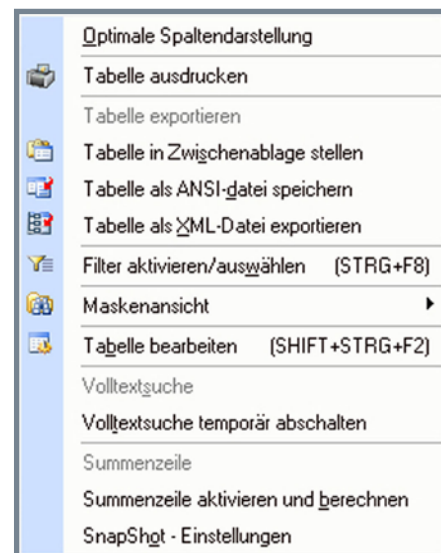

Eine der neuen Funktionen ist die Möglichkeit, eine Summenzeile einzufügen.

Kurze Hose "Cats & Dogs" - L - gruen - Kunstfaser		
Kurze Hose "Cats & Dogs" - L - gruen - Polyester		
Kurze Hose "Cats & Dogs" - XL - rot - Baumwolle		
Gesamtsumme aus 151 Zeilen	2660	2726

In den Snapshoteinstellungen lässt sich festlegen, unter welchen Bedingungen der Snapshot aktualisiert werden soll.

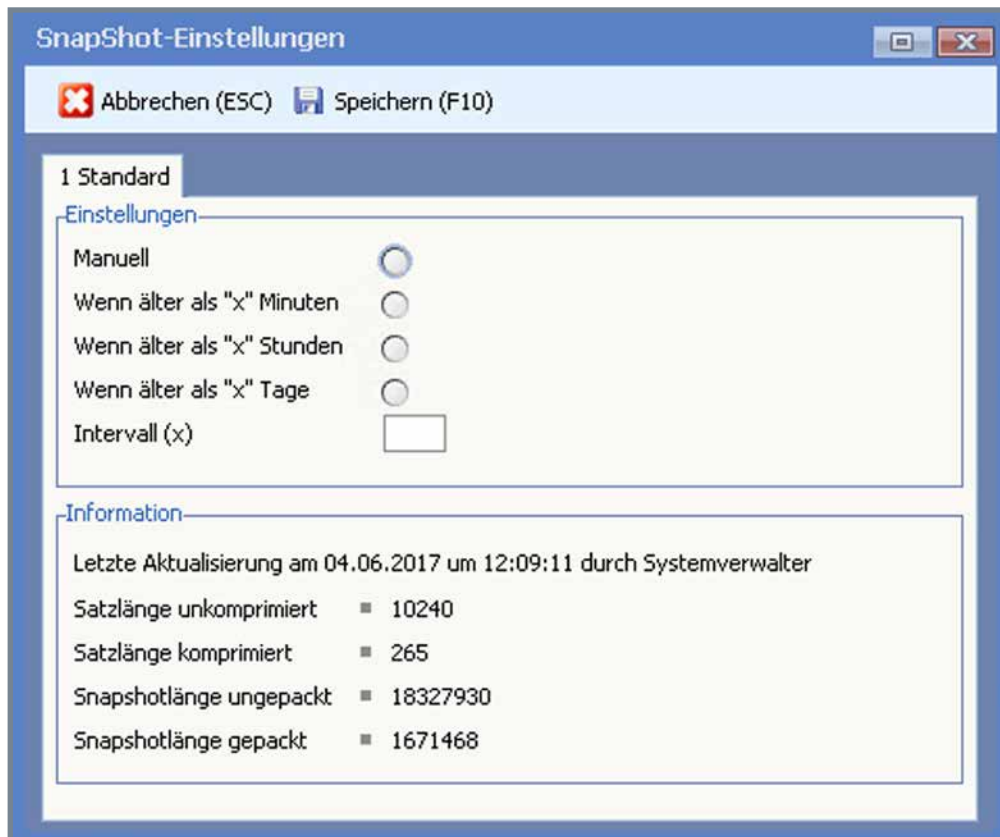

Wenn über den Snapshot gearbeitet wird, werden Änderungen auch ohne Aktualisierungslauf in den Snapshot aufgenommen.

Letzte Aktualisierung am 03.06.2017 um 20:08:05 durch Systemverwalter

Suche: Hier Suchbegriff eingeben (STRG+S)

UP	Artikelnummer	Bezeichnung
	ART00002.00031	Kurze Hose "Cats & Dogs" - M - rot - Baumwolle
	ART00002.00032	Kurze Hose "Cats & Dogs" - M - rot - Kunstfaser
	ART00002.00033	Kurze Hose "Cats & Dogs" - M - rot - Polyester

Beispiel: Geänderte Artikelbezeichnung wird ohne nochmalige Aktualisierung im Snapshot angezeigt.

Letzte Aktualisierung am 03.06.2017 um 20:08:05 durch Systemverwalter

Suche: Hier Suchbegriff eingeben (STRG+S)

UP	Artikelnummer	Bezeichnung
	ART00002.00031	Kurze Hose "Only Dogs" - M - rot - Baumwolle
	ART00002.00032	Kurze Hose "Cats & Dogs" - M - rot - Kunstfaser
	ART00002.00033	Kurze Hose "Cats & Dogs" - M - rot - Polyester

Neues vom Selektionspool

5

Neue Funktionen bei „Ändern/Ergänzen“

Hund-Katze-Goldfisch GmbH : 01.2017-12.2017 angemeldet als Systemverwalter (000)

▼ Allgemein Oberfläche Berechnungen Formulare Tools Einstellungen Extras Ansicht Fenster ?

HOME x

CRM/OfficePlanner

Warenwirtschaft

- Basisdaten
- Adressstamm
- Vertreter
- Artikelstamm
- Adress/Artikel
- Projekte
- Weitere Stammdaten
- Einkauf/Wareneingang
- Verkauf/Warenausgang
- Lagerverwaltung
- Informationszentrum
- Druckauswertungen
- Shopmanager

Finanzbuchhaltung

19 Elemente

Vorgelagerte Auswahl Artikelstamm [Test]

Allgemein Bearbeiten Tools Extras Hilfe

1 Artikelauswahl 2 Selektionspool 3 EAN-Codes

Artikel

Suche: Hier Suchbegriff eingeben (STRG+S)

US	Artikelnr.	Bestand
	ART00001	1878
	ART00001.00001	17
	ART00001.00002	15
	ART00001.00003	12
	ART00001.00004	61
	ART00001.00005	23
	ART00001.00006	21
	ART00001.00007	16
	ART00001.00008	30
	ART00001.00009	17
	ART00001.00010	68
	ART00001.00011	36
	ART00001.00012	26
	ART00001.00013	27
	ART00001.00014	16
	ART00001.00015	19
	ART00001.00016	20
	ART00001.00017	34
	ART00001.00018	35
	ART00001.00019	46
	ART00001.00020	45
	ART00001.00021	46
	ART00001.00022	10
	ART00001.00023	13
	ART00001.00024	41
	ART00001.00025	23
	ART00001.00026	36
	ART00001.00027	24
	ART00001.00028	12
	ART00001.00029	17
	ART00001.00030	18
	ART00001.00031	20

Neue Funktionen bei individuellen Selektionen

Änderungswünsche der Anwender realisiert

Der Selektionspool hat sich seit Einführung der Version 5.5 der BüroWARE zu einem Werkzeug entwickelt, dass aus der täglichen Arbeit nicht mehr wegzudenken ist. Das SoftENGINE-Entwicklerteam hat über 30 Veränderungen vorgenommen und neue Funktionen hinzugefügt, die von den Partnern und Anwendern vorgeschlagen wurden.

Montag, 05.06.2017 - 19:27:17 (84.2 MB/702)
ERP-Spotlight

Anzahl Datensätze: 262

Bestand Kalk.	Einkaufspreis	Verkaufspreis	B	Datum
1878	11,99	19,99		01.01.2017 /So
17	11,99	19,99		01.01.2017 /So
15	11,99	20,99		01.01.2017 /So
12	11,99	22,99		01.01.2017 /So
61	11,99	19,99		01.01.2017 /So
23	11,99	21,49		01.01.2017 /So
21	11,99	21,99		01.01.2017 /So
16	11,99	20,99		01.01.2017 /So
30	11,99	19,99		01.01.2017 /So
17	11,99	19,99		01.01.2017 /So
68	11,99	19,99		01.01.2017 /So
36	11,99	20,99		01.01.2017 /So
26	11,99	22,99		01.01.2017 /So
27	11,99	19,99		01.01.2017 /So
16	11,99	21,49		01.01.2017 /So
19	11,99	21,99		01.01.2017 /So
20	11,99	20,99		01.01.2017 /So
34	11,99	19,99		01.01.2017 /So
35	11,99	19,99		01.01.2017 /So
46	11,99	19,99		01.01.2017 /So
45	11,99	20,99		01.01.2017 /So
46	11,99	22,99		01.01.2017 /So
10	11,99	19,99		01.01.2017 /So
13	11,99	21,49		01.01.2017 /So
41	11,99	21,99		01.01.2017 /So
				01.2017 /So
				01.2017 /So
				01.2017 /So
				01.2017 /So
				01.2017 /So
				01.2017 /So
20	11,99	19,99		01.01.2017 /So

Anzeige der Satzanzahl eines Selektionspools

Anzeigemöglichkeit, wann ein Satz dem Selektionspool hinzugefügt wurde.

Neue Berechtigungen, z.B. privater Selektionspool

Neues vom Selektionspool - eine Auswahl

Selektionspool allgemein

- Beim Löschen des Inhaltes eines Selektionspools kann der Anwender jetzt die Anzeige des Hinweises „Achtung der gesamte Inhalt des Selektionspools wird gelöscht“ zukünftig unterdrücken.
- Wird der Inhalt eines Selektionspools durch eine neue Selektion ersetzt, erscheint jetzt ein Hinweisfenster, welches darauf aufmerksam macht, dass die bereits im Selektionspool enthaltenen Datensätze durch die neue Selektion ersetzt werden. Auch diese Anzeige kann vom Anwender für künftige Vorgänge unterdrückt werden.
- Ein Selektionspool kann jetzt über die Tastenkombination „STRG+F4“ komplett geleert werden.
Diese Möglichkeit lässt sich in den Konfigurationseinstellungen (Zugriffsrechte) ein- oder ausschalten.

Berechtigungen

- Ein Selektionspool kann jetzt als privat gekennzeichnet werden und steht somit nur dem Ersteller zur Verfügung.

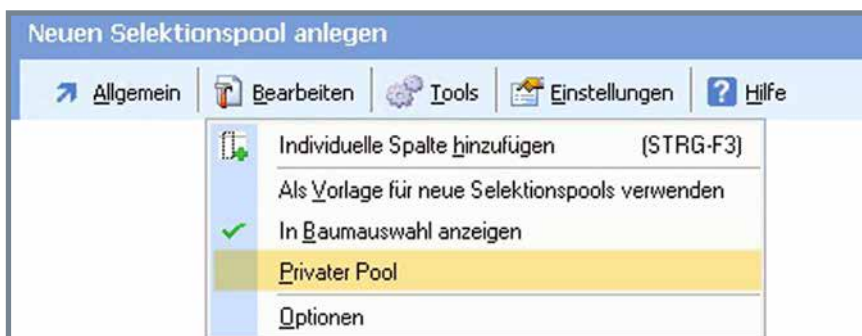

- Für bestimmte Bediener kann die Profiselektion gesperrt werden.

Darstellung

- Die Anzahl der Datensätze eines Selektionspools wird jetzt angezeigt.
- Es kann jetzt mit angezeigt werden, wann ein Datensatz dem Selektionspool hinzugefügt wurde (Datum und Uhrzeit).

- Vom Anwender per Drag & Drop geänderte Spaltenbreiten werden jetzt mit in den Definitionen des Selektionspools gespeichert und beim erneuten Öffnen des Selektionspools angewandt.

Selektionen

- Bei einer individuellen Selektion kann nach Checklisten-Einträgen gesucht werden.

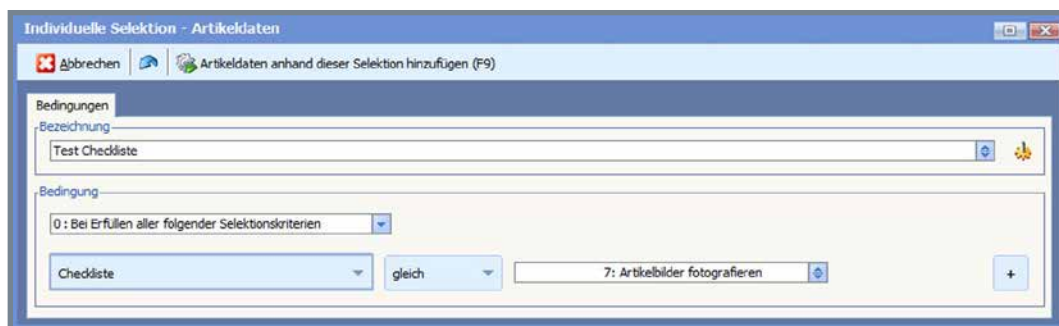

- In der Profiselektion ist es jetzt möglich, für Platzhalter bereits Werte festzulegen.
- Die Profiselektion lässt sich jetzt noch schneller über eine Funktionstaste aufrufen.
- Bei Selektion nach Zeiträumen und Perioden sind jetzt Refreshtabellen hinterlegt.

Ändern/Ergänzen

- Im Selektionspool des Adresstamms kann die Funktion „Ändern/Ergänzen“ jetzt auch für Bearbeitung der Ansprechpartner genutzt werden.
- Bisher konnten über die Funktion „Ändern/Ergänzen“ bereits Artikel-Attribute geändert werden, jedoch keine Weblink- oder Medienattribute. Diese können nun ebenfalls mit dieser Funktion geändert oder ergänzt werden.
- Für numerische Felder steht in der Funktion „Ändern/Ergänzen“ nun „Löschen“ als Auswahl im Dropdownmenü zur Verfügung. Bisher war Löschen bei numerischen Feldern nur durch Eingabe einer „0“ möglich.

Übersichtliche Struktur als Karteikarten

The screenshot shows the main interface of the BüroWARE@ - PREMIUM software. The title bar indicates the version is 5.59.007.30178 (32-bit) / 1993-2017 (c) SoftENGINE (Build : 0). The user is logged in as 'Systemverwalter (000)' for 'Spielzeug AG : 01.2017-12.2017'. The interface features a left-hand navigation menu with categories like 'HOME', 'CRM/OfficePlaner', 'Warenwirtschaft', and 'Finanzbuchhaltung'. The main content area displays a dashboard for 'Hund-Katze-Goldfisch GmbH' with the address 'Am Goldfischteich 12 - 01683 Katzenberg'. It includes a navigation bar with tabs for '1 Übersicht', '2 Kennzahlen', '3 Berichte', '3 Infopool Belege', '4 Infopool Positionen', and '5 Analyse'. The dashboard contains two data tables and two charts. The first table shows 'Umsätze' (Sales) and the second shows 'Rohertrag' (Gross Profit) for the period '04.06' (first six months of 2017), comparing data for 2017 and 2016. The charts are bar graphs showing the ratio of 2017 values to 2016 values.

Zeitraum	2017	2016
04.06	0,00 €	0,00 €
KW 22	135626,76 €	82843,84 €
Juni	80014,94 €	355020,83 €
2. Quartal	1169118,74 €	1048103,08 €
Gesamtes Jahr	2773907,20 €	4023449,63 €

Zeitraum	2017	2016
04.06	0,00 €	0,00 €
KW 22	31483,31 €	18622,58 €
Juni	18010,98 €	79861,38 €
2. Quartal	264403,93 €	235868,19 €
Gesamtes Jahr	625361,36 €	905591,68 €

Überarbeitete sowie neue
Scripte, Tabellen und
Kennzahlen für die
MIS-Auswertungen

Neue Darstellung als HTML-Seite

Übersichtlicher und zielgerichteter informieren

Das neue Informationssystem stellt betriebswirtschaftliche Daten, Entwicklungen und Zusammenhänge in einer neuen Form, graphisch aufbereitet oder als neue Tabellen dar.

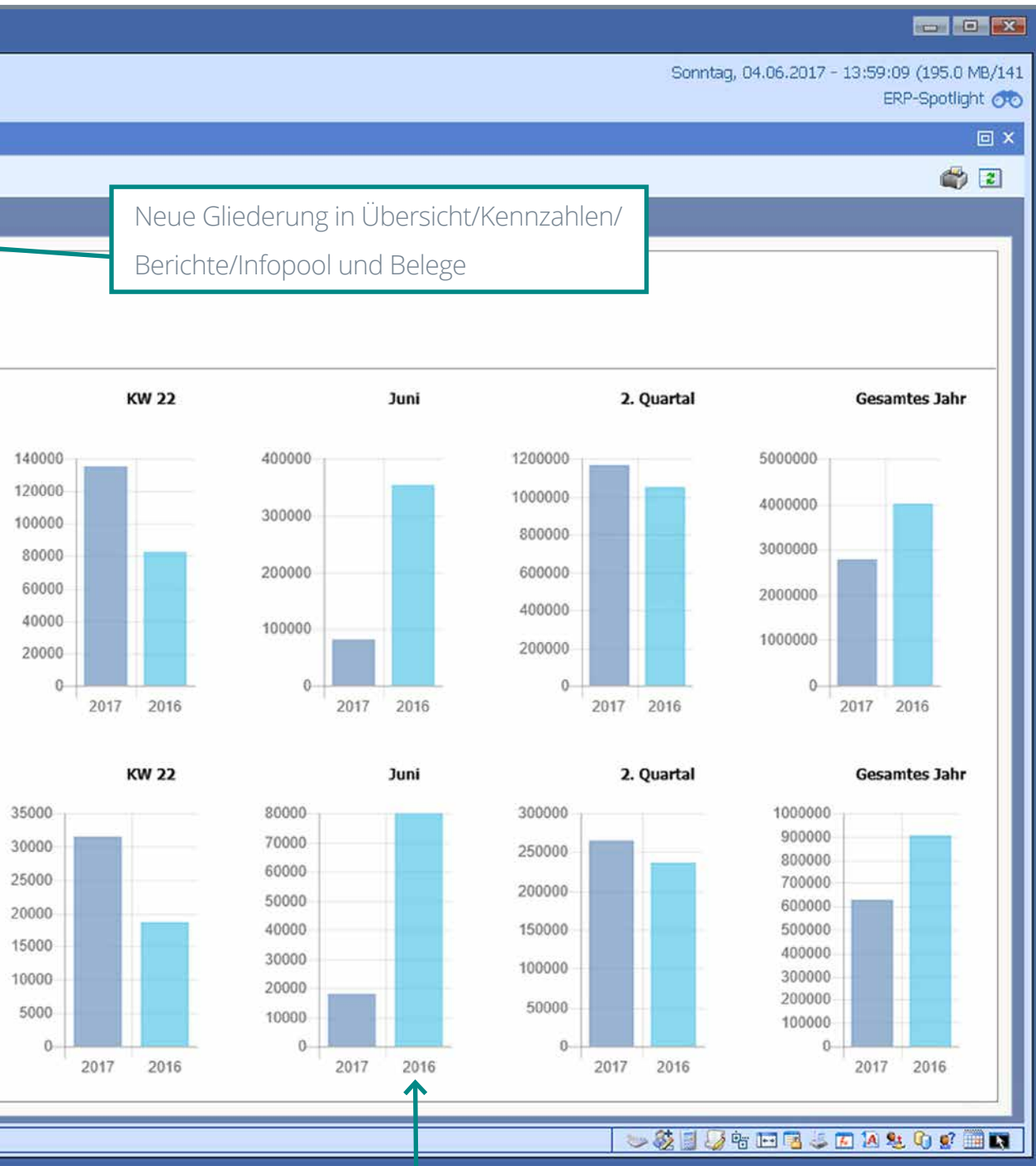

Neue graphische Auswertungen

Details des neuen Info-Systems

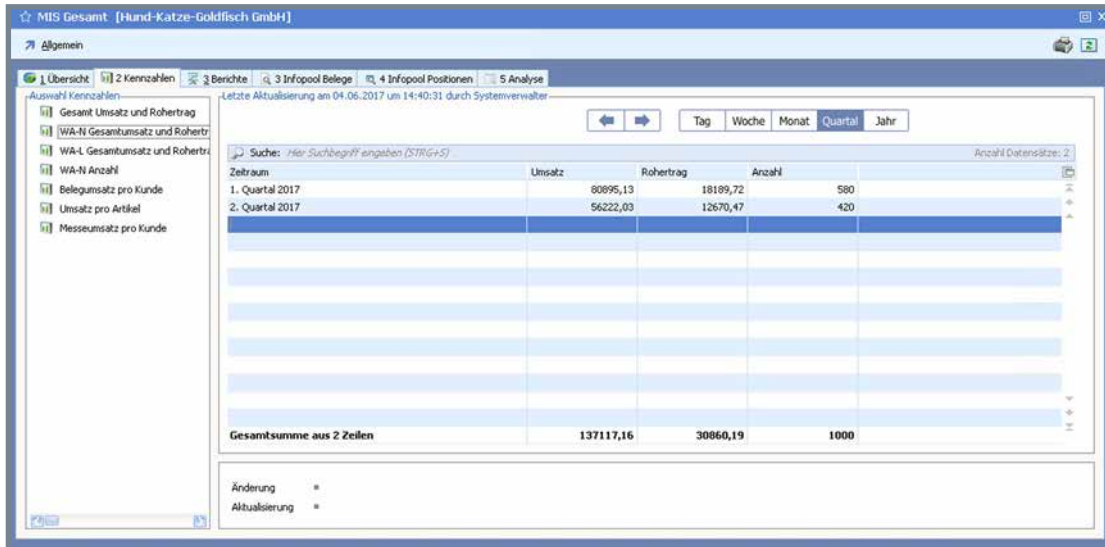

Der Aufbau des MIS wurde gründlich überarbeitet. Es stehen neue graphische Auswertungen zur Verfügung, neue Kennzahlen und Übersichten.

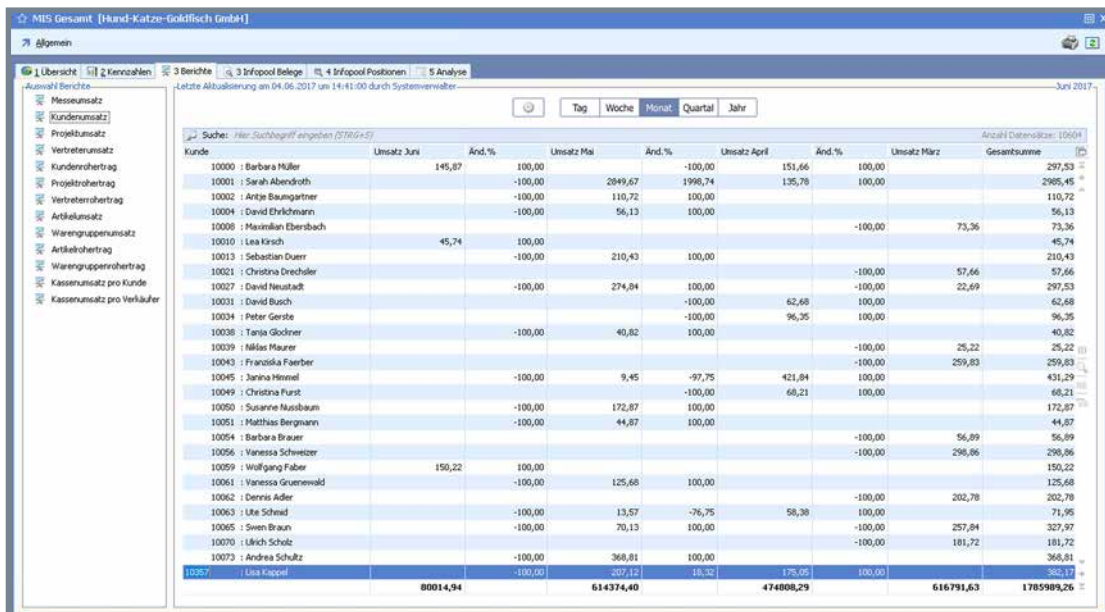
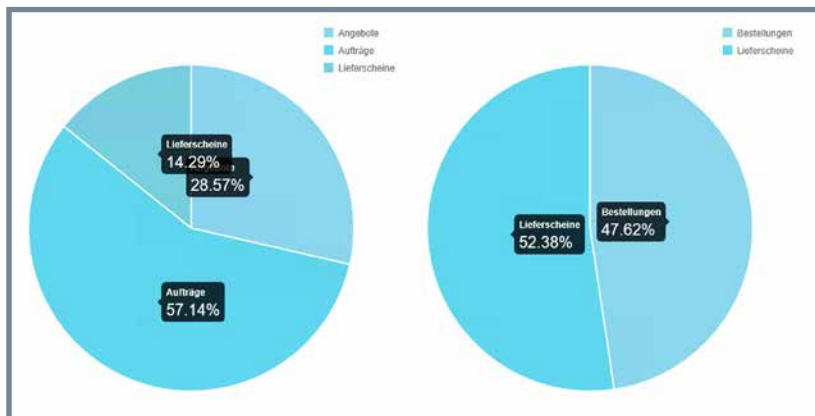

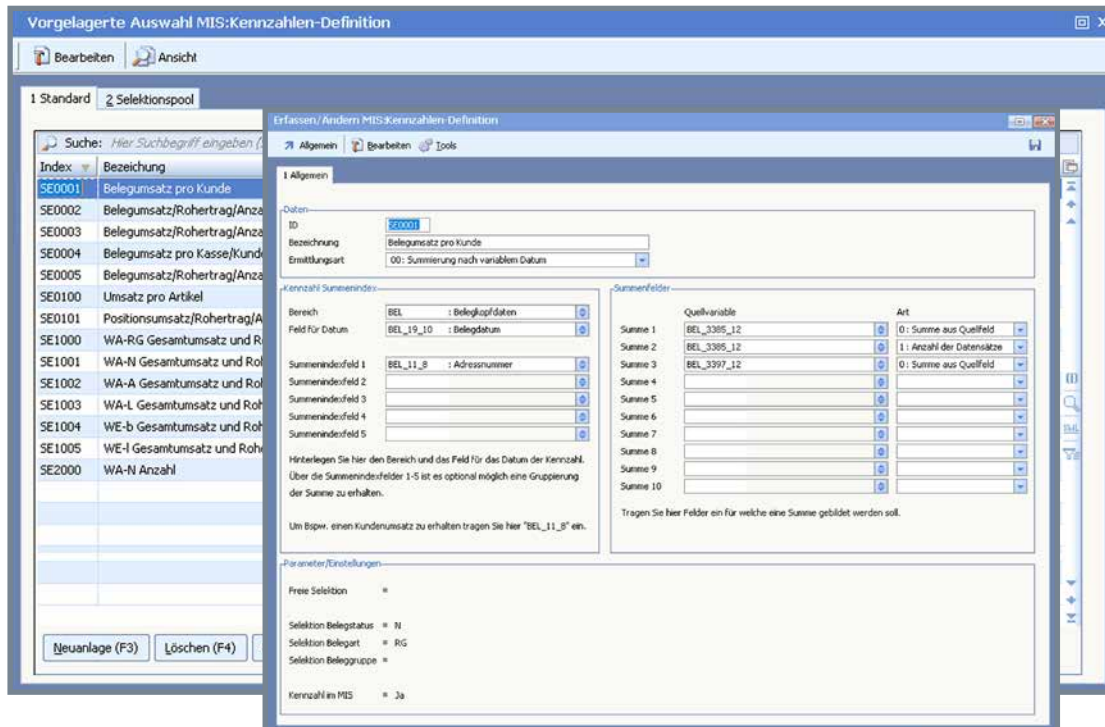

Basis des neuen MIS sind neue IDBs, für Berichte, Analysen und Kennzahlen. Die Berichte und Kennzahlen können noch einfacher definiert und auf die unternehmensspezifischen Besonderheiten angepasst werden.

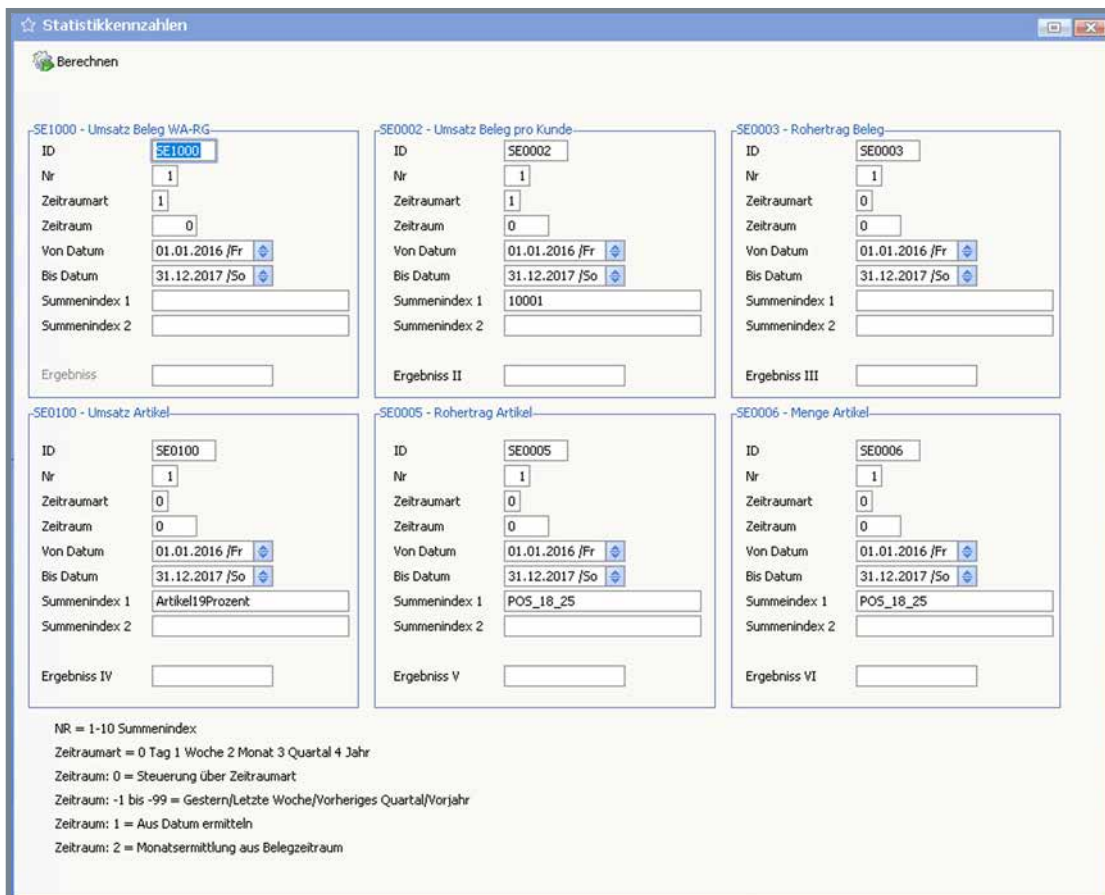

Fazit:

Einfacher suchen und schneller finden
mit dem neuen ERP-Spotlight

Favoriten als intuitive Möglichkeit,
die Programmoberfläche zu optimieren
und effektiver zu arbeiten.

Eine Ereignisdatenbank, die einen
klar strukturierten Blick auf erfolgte
Änderungen sowie deren Rücknahme ermöglicht.

Mit der neuen Tabellen- und Snapshot-Technologie.
Vor allem bei großen Datenmengen
Speicherfehler ausschließen und Wartezeiten
extrem reduzieren.

Erweiterte und neue Möglichkeiten, die den
Selektionspool zu einem noch effektiveren Werkzeug machen.

Mit dem neuen Info-System die
Unternehmensentwicklung darstellen
und noch einfacher Erkenntnisse gewinnen.

SoftENGINE

Kaufmännische Softwarelösungen
für Handel, Industrie & E-Commerce

Alte Bundesstraße 16 • 76846 Hauenstein
Telefon: +49 (0) 63 92 - 995 0
www.softengine.de • info@softengine.de