



BüroWARE premium

Flexibilität als Strategie



BüroWARE premium – **Flexibilität** für Ihre Unternehmensprozesse

BüroWARE premium verbindet Abteilungen, damit Ihr Unternehmen seine Stärken besser ausspielen kann.

BüroWARE steht für eine lückenlose, aufeinander abgestimmte kaufmännische Organisation. BüroWARE ist flexibel, optimiert Arbeitsabläufe und eröffnet Nutzern ein beachtliches Rationalisierungspotenzial.

Ganz gleich, in welcher Branche Sie tätig sind, eines tun Sie auf jeden Fall:

Sie verarbeiten Daten, Sie versenden Waren, Sie fertigen Güter oder erbringen Dienstleistungen. Sie kalkulieren und werten die Ergebnisse aus. BüroWARE hilft Ihnen dabei – ob als Branchenlösung, Standardsoftware oder individuelle Unternehmenslösung.

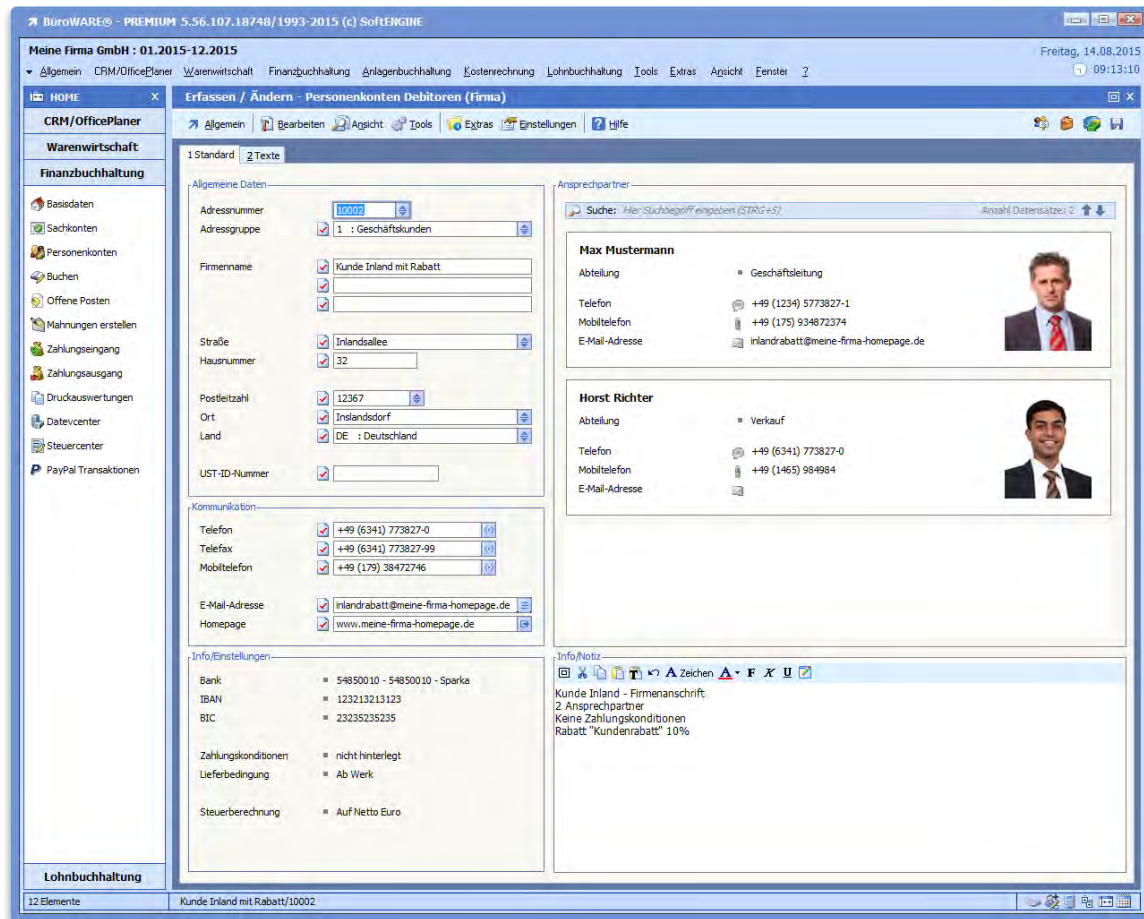

BüroWARE premium Adressstamm

Der **Leistungsumfang** von BüroWARE premium

BüroWARE premium ist eine sorgfältig aufeinander abgestimmte Softwarelösung, mit der ein Unternehmen durchgängig organisiert werden kann. Sie ist standardmäßig im sogenannten Businesspack ausgestattet mit Modulen zu:

- Finanzwesen
- Warenwirtschaft
- Vertrieb / CRM

Auf Wunsch tauscht BüroWARE premium Daten mit Ihrem Steuerberater oder nutzt Online-Marktplätze als zusätzliche Vertriebskanäle.

Gute Beziehungen pflegt die Unternehmenssoftware zu Office-Programmen, Versandlösungen oder CAD-Anwendungen. Das eröffnet neue Spielräume, um Ihr Unternehmen optimal zu entwickeln.

Die BüroWARE Finanzwirtschaft umfasst die Bereiche Finanzbuchhaltung, Anlagenbuchhaltung und Kostenrechnung. Verwaltung von Fremdwährungen, Mahnwesen, Zahlungsverkehr, OP-Verwaltung, Akontozahlungen, Kostenstellen, Bilanz, GuV, KER und viele weitere wichtige Auswertungen runden die FiBu ab und schaffen ein professionelles Finanzsystem im Mittelpunkt der BüroWARE Familie. Hinzu kommt die Business-Intelligence-Technologie von QlikView für komfortable Datenanalysen und eine schnelle Recherche.

Mit der Warenwirtschaft werden die Warenflussprozesse vom Angebot über die Beschaffung und Lieferung abgebildet, Abrechnungen gesteuert und die Ergebnisse in einem Management-Informationssystem aufbereitet. Verfügbar sind u. a. definierte Strukturen für Interessenten, Kunden und Lieferanten, Vertriebsgebiete, Versand-

steuerung, Marketingdaten, Katalogartikel und Vertreter. Wiederkehrende Vorgänge können über Generatoren, Workflow- und Taskflowskripts automatisiert werden.

Im BüroWARE CRM können Beziehungen, Verkäufe und Kontakte mit Kunden, Interessenten und Lieferanten organisiert werden. Als zentrale Plattform stehen hier neben der Kundenhistorie (inkl. Belegen, Dokumenten, Mails, Projekten etc.) auch alle Informationen aus Finanz- und Warenwirtschaft über Kaufverhalten, Kreditlimits, Zahlungsverhalten, Bestellzyklen etc. bereit.

Mithilfe des BüroWARE Designers können Sie BüroWARE bis ins kleinste Detail individuell zuschneiden lassen und Prozesse automatisieren. Die autorisierten SoftENGINE Partner unterstützen Sie hierbei.

Der **Leistungsumfang** von BüroWARE premium

BüroWARE premium umfasst mehrere Module. Wie umfangreich die Ausstattung ist, bestimmen Sie selbst. Sie arbeiten also stets mit einer Software, die exakt zu Ihren Bedürfnissen passt.

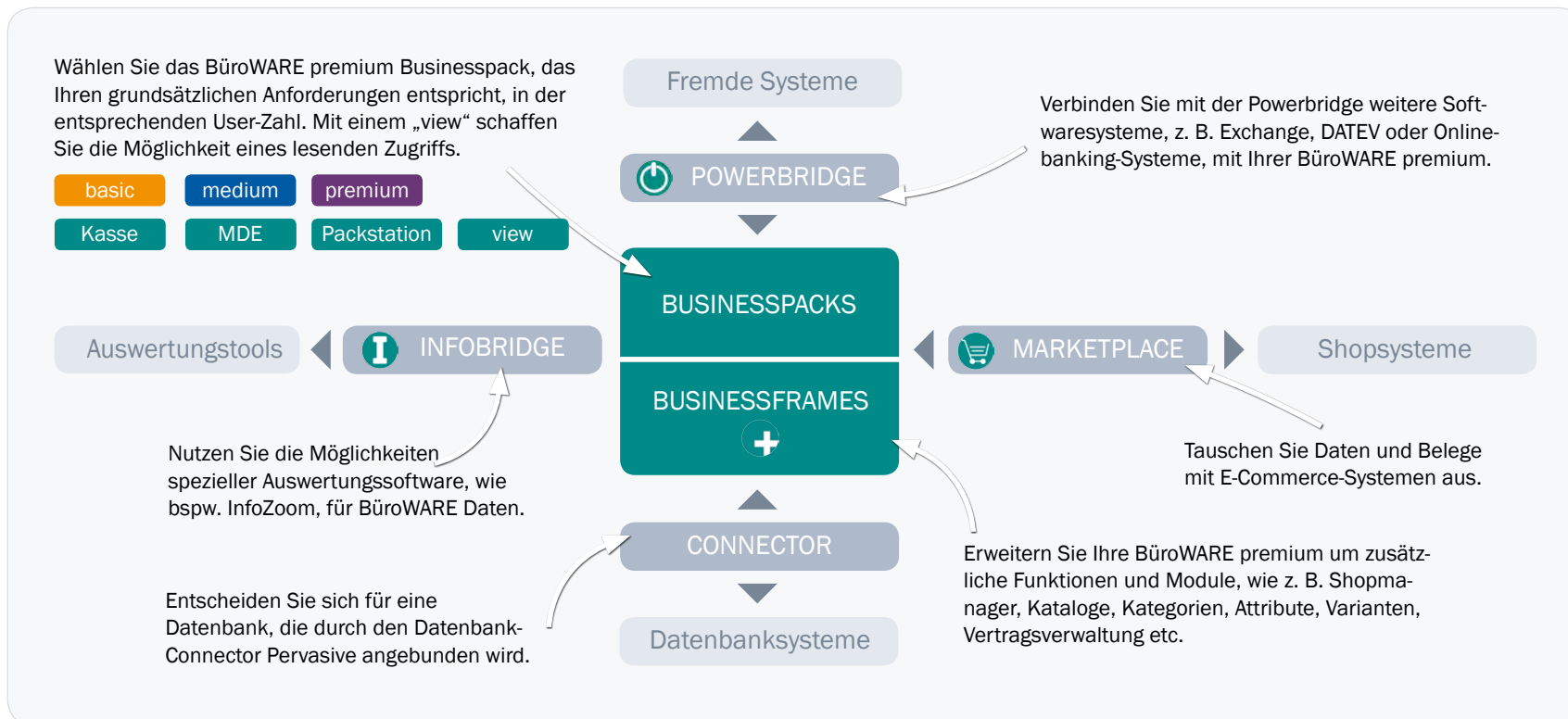

Kaufmännische Standardsoftware mit **integriertem Entwicklungssystem**

BüroWARE ist eine schlanke, flexible kaufmännische Standardsoftware auf Basis eines stets aktuellen Softwarekerns.

Das bedeutet für BüroWARE Anwender:

- langfristige Sicherheit
- überzeugende Wirtschaftlichkeit &
- dauerhafter Service

Unsere Kunden sind zufriedene Kunden. Dafür sorgt vor allem ein langfristig angelegter, zuverlässiger Kundenservice. Das belegen zahlreiche Referenzen aus den unterschiedlichsten Branchen.

BüroWARE ist eine sofort einsetzbare kaufmännische Standardsoftware, die bei Bedarf **auf branchen- und unternehmensspezifische Anwendungen abgestimmt** werden kann.

Individualisierung, Pflege und Erweiterung mit dem BüroWARE Designer premium können durch SoftENGINE Partner oder geschulte Anwender selbst erfolgen.

Als Standard nutzt BüroWARE premium einen **modularen SOFTWAREKERNEL** mit Funktionen für betriebswirtschaftliche Geschäftsprozesse.

SoftENGINE entwickelt den Kern kontinuierlich weiter.

Diese Weiterentwicklungen sind kompatibel zu den individuellen Anpassungen.

BüroWARE premium anpassen

Flexibilität ist ebenso wichtig wie der Funktionsumfang.

Mit BüroWARE premium profitieren Sie von den Kostenvorteilen einer Standardsoftware, ohne dabei auf individuelle Prozesse zu verzichten. Möglich macht dies der BüroWARE Designer, mit dem Sie Ihre Unternehmenssoftware bis ins kleinste Detail auf die Bedürfnisse Ihres Unternehmens einstellen.

Von hier zu einer individuell gestalteten Oberfläche sind es nur wenige Minuten

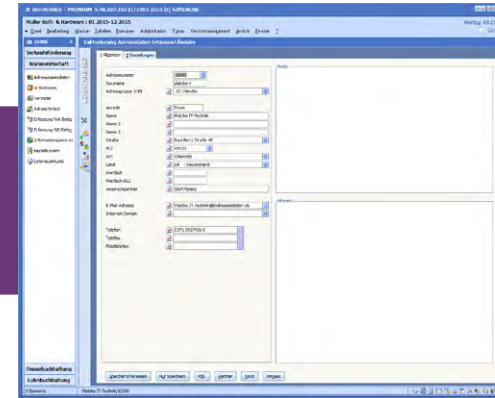

Dies bezieht sich beispielsweise auf:

- Geschäftslogiken
- Bildschirmmasken
- Workflows
- Formulare

Zu den größten Stärken von BüroWARE premium gehört dabei die Fähigkeit, abteilungsübergreifende Prozesse anhand von Workflows zu optimieren.

Im Ergebnis arbeiten Sie mit einer hoch individuellen Software, die über Jahre hinweg für Investitionssicherheit sorgt. Das Schöne dabei: Dank der modernen Layer-Technologie bleibt selbst bei stark angepassten Programmversionen die Updatefähigkeit langfristig erhalten.

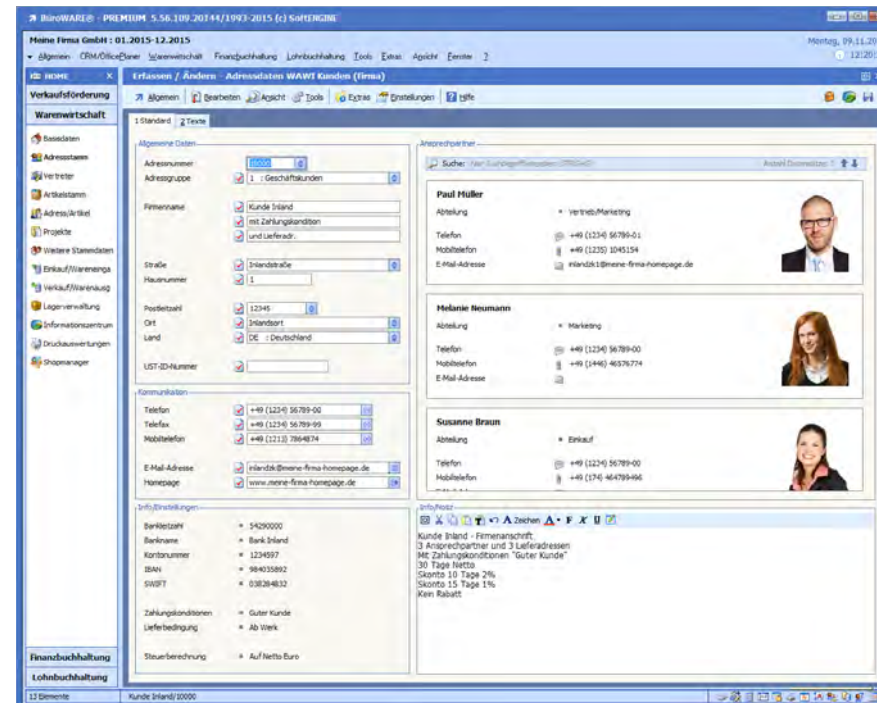



„Ohne BüroWARE wäre das rasante Wachstum der letzten Jahre nicht zu bewältigen gewesen.“

Christoph Naber, Geschäftsführer der Naber Mailorder GmbH und Inhaber des Webshops Sportbedarf.de



Technologische Basis – die Datenbank

Die BüroWARE Datenbank ist für Unternehmensanforderungen optimiert und auf die Arbeit via Internet ausgerichtet.

The screenshot displays the 'Belegauswahl' (Receipt Selection) window in BüroWARE premium. The interface is divided into several sections:

- Navigation:** A left-hand menu under 'Warenwirtschaft' lists various business functions like 'Angebote', 'Aufträge', 'Lieferscheine', 'Rechnungen', and 'Gutschriften'.
- Search:** A search bar at the top of the main area allows for filtering receipts by entering a search term (STRG+S).
- Receipt List:** A table showing a list of receipts with columns: Beleg-Nr., Belegdatum, Adress-Nr., Name, Netto €, Mwst, Brutto €, Rohertrag €, Vorgang, and Dr. The table contains 5 entries.
- Item List:** A table below the receipt list showing details for selected items with columns: S, Artikelnummer, Text, Menge, Einzelpreis €, Rab.%, Gesamt €, and Rohertrag €. It contains 4 entries.
- Info/Notiz:** A section at the bottom providing details for the selected receipt, such as 'Anschritt', 'Geschäftsjahr', 'Belegart', and 'Positionen'.

BüroWARE premium nutzt wahlweise ein 2- oder 3-Schicht-Client-Server-Modell, über das man entweder über einen Windows-Client oder via Internet arbeiten kann.

Sämtliche Prozesse werden dabei auf leistungsfähigen Zentralrechnern abgewickelt. Als Clients genügen daher zur Not auch einfache Terminals. Ein Konzept, das die Administration vereinfacht und die Hardwarekosten reduziert.

BüroWARE premium läuft auf schneller, für kaufmännische Geschäftsvorfälle optimierter Datenbanktechnologie: Pervasive SQL oder Microsoft® SQL-Server für hohe Datenvolumen und Performanceanforderungen.

BüroWARE premium Belegerfassung

Wir legen Wert auf **Ergonomie**

BüroWARE premium ist kompatibel zu Microsoft Windows und Microsoft Office.

BüroWARE premium lässt sich schnell erlernen – auch wenn Ihre Mitarbeiter das erste Mal mit einer ERP-Software arbeiten. Die gesamte Programmoberfläche ist wie eine Office-Software grafisch gestaltet. Intelligente Assistenten erklären Programmfunktionen und begleiten Nutzer durch zentrale Prozesse. Symbolik und Navigation sind selbsterklärend. In vielen Abschnitten stehen Videos zur Verfügung, die Anwendern die Benutzerführung erklären. Das sorgt von Anfang an für Sicherheit – und vereinfacht die Einarbeitung. Ihre Mitarbeiter finden die gesuchten Informationen und können ein höheres Arbeitsvolumen bewältigen.

Egal, ob per Maus oder über effiziente Tastaturkürzel – Sie arbeiten mit einer ergonomischen Software, die nicht nur effizient ist, sondern auch Spaß macht.

The screenshot displays the 'Positionserfassung / WA-Auftrag' window in BüroWARE premium. The interface is designed to look like a standard office application with a menu bar, toolbars, and a sidebar. The main area shows a purchase order for 'Schlecker Franz' at 'Wiesenweg 6 1, 75555 Wiesenhausen'. A table lists the items:

S	Artikelnummer	Text	Menge	Einzelpreis	Rabatt	Gesamtbetrag
0	ART00007	James und der Rieserpfirsich	1	131006,00		131006,00
0	ART00008	Gottes Werk & Teufels Beitrag	1	131021,00		131021,00
0	ART00009	Fluch der Karibik	1	131032,00		131032,00

At the bottom right, the total amount is displayed as 'Gesamtbetrag 467.740,21 €'. The sidebar on the left contains navigation options like 'Warenwirtschaft', 'Basisdaten', and 'Verkauf/Warenausgang'. The top right shows the date 'Donnerstag, 02.02.2015' and time '15:22:49'.

BüroWARE premium Positionserfassung

BüroWARE® - PREMIUM / PPS 5.50.000 - 096/1993-2011 (c) SoftENGINE

01.2011-12.2011 Montag, 27.06.2011
10:48:33

Datei Bearbeiten Stammdaten Berichte Klassifizierung helpDESK Ansicht Fenster 2

HOME **Verreterstamm**

Verkaufsförderung
Warenwirtschaft

- Basisdaten
- Adressstamm
- Vertreter
- Artikelstamm
- Adress/Artikel
- Shopmanager
- Warenausgang
- Wareneingang
- Bestellsystem
- Liefersystem
- Informationszentrum
- Listenausdrucke

Finanzbuchhaltung
Lohnbuchhaltung

12 Elemente Schwarz znuess GmbH/10000

Vertreter erfassen / ändern

1 Allgemein 2 Bearbeiten 3 Ansicht 4 Tools 5 Extras 6 Hilfe

1 Standard

Vertreterauswahl

1 Geschäftlich 2 Privat

Nummernkreis

Vertreternummer 1
 Personalnummer :

Anschrift

Straße Baumhüpferallee
 Hausnummer 21
 Postleitzahl 12345
 Ort Sonnenblumenfelde
 Land DE : Deutschland

Kommunikation

Telefon 09876 - 5432
 Telefax 09876 - 543210
 Mobil 0321 - 6549870
 Geburtsdatum 11.09.1979
 E-Mail-Adresse juergen11091979@googlemail.com
 Homepage

Soziale Netzwerke

Facebook Jürgen Mals
 Google Plus Jürgen Mals
 Twitter #juergenmals
 Xing Jürgen Mals

Bild/Vorschau

Jürgen Mals

Straße mit Hausnummer Baumhüpferallee 21
 Postleitzahl und Ort 12345 Sonnenblumenfelde

Geburtsdatum 11.09.1979

Telefon 09876 - 5432
 Mobil 0321 - 6549870
 E-Mail-Adresse juergen11091979@gmail.com

Facebook Jürgen Mals
 Twitter #juergenmals
 Google Plus Jürgen Mals

Info/Notiz



„BüroWARE ist eine ausgesprochen flexible Unternehmenssoftware und kommt unseren Bedürfnissen als Auftragsfertiger weit entgegen. Vor allem das hohe Integrationsniveau der einzelnen Module hat uns überzeugt!“

Andreas Arriens, Geschäftsführer bei Lippmann German Ropes GmbH & Co. KG



Funktionsübersicht BüroWARE premium

- Anlagenbuchhaltung
- Anpassbares Management-Informationssystem
- Arbeitsorganisation
- Auftragsbearbeitung
- Auftragsbezogenes Bestellwesen
- Auftragsdisposition
- Bankwesen
- Bedarfsermittlung
- Beleggenerator
- Berichtswesen
- Bestellrhythmusverfahren
- Bestellwesen
- Codewortsystem
- Customer Relationship Management
- Debitoren- / Kreditorenverwaltung
- eBilling / elektronischer Belegversand
- Erweiterte Designmöglichkeiten
- Fakturierung
- Finanzbuchhaltung
- Finanzinformationssystem
- Fremdwährungen
- Globale OP-Verwaltung
- Handelsstücklisten
- Kurzarbeitergeld
- Lagerinventur
- Liquiditätsanalyse
- Mahnwesen
- Mandantenfähigkeit
- Mehrlagerwirtschaft
- Netzwerkfähigkeit (zusätzliche Lizenzpakete erforderlich)
- Offene Posten Verarbeitung
- Preispflege
- Produktionsplanung small
- Provisionsmodelle
- Sachkontenverwaltung
- Schnittstellenprozeduren
- Schulungs- und Hilfesystem
- Termin- und Zeitmanagement
- Versandkostenlogik
- Vertriebsgebiete
- Warenausgang
- Wareneingang
- Warenumlauf
- Währungseinheiten
- Wechselverwaltung
- Wiederkehrende Buchungen
- Workflowprozesse (frei definierbar)
- Zahlungsverkehr

Wirtschaftlichkeit. Sicherheit. Service.

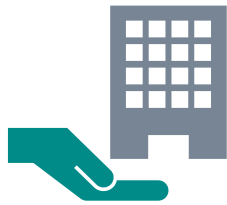

Wirtschaftlichkeit. Softwarelösungen aus einer Hand.

Mit einer sorgfältig abgestimmten Software verbessern Sie den Workflow. Alle Komponenten arbeiten effizient zusammen und ergänzen einander. BüroWARE premium stellt alle Funktionen bereit, die ein Unternehmen für zeitgemäßes Management benötigt.



Sicherheit. Konzepte für dauerhaften Nutzen.

Bei BüroWARE premium profitieren Sie von einer kontinuierlichen Weiterentwicklung. Die laufende Softwarepflege und regelmäßige Updates garantieren über viele Jahre kalkulierbare Kosten und eine stets aktuelle Software.



Service. Mehr als „nur“ Software.

Individuelle Schulungen, fundierte Analysen, Support bei Hard- und Softwarefragen, betriebsspezifische Anpassungen – diesen Service bieten SoftENGINE Partner, auch in Ihrer Nähe.

Sehen, verstehen ... **anwenden!**

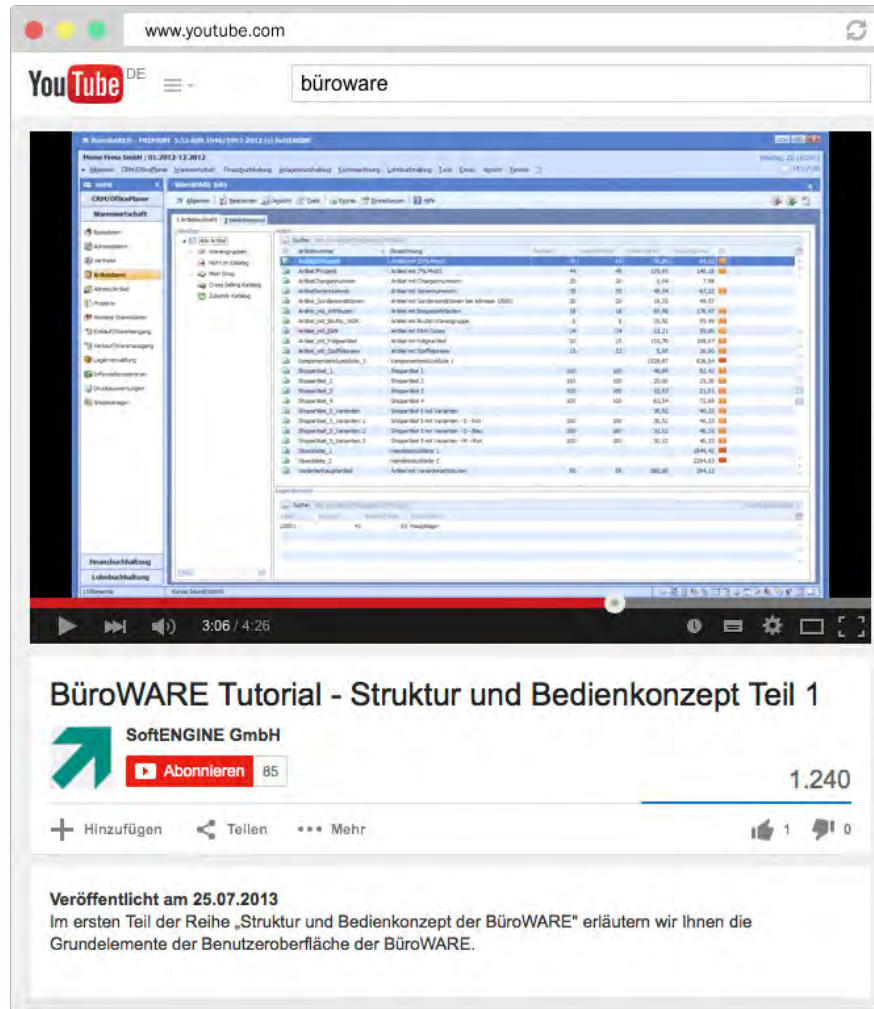

BüroWARE Playlist mit Tutorials

BüroWARE einfach und verständlich:
Der SoftENGINE YouTube-Kanal erklärt die wichtigsten Funktionen und Prozesse und gibt Ihnen nützliche Tipps im Umgang mit der Unternehmenssoftware.



softengine.de/bueroware-tutorials



SoftENGINE GmbH
Kaufmännische Softwarelösungen
Alte Bundesstraße 16
76846 Hauenstein

Telefon: +49 (0) 63 92 | 995 - 0
Telefax: +49 (0) 63 92 | 995 - 599
info@softengine.de
www.softengine.de

SoftENGINE Ges.mbH
Service & Support
Frauenstiftgasse 12 | 5
1210 Wien

Telefon: +43 (0) 1 | 2 940 200 - 0
Telefax: +43 (0) 1 | 2 940 200 - 33
info@softengine.at
www.softengine.at